Bettertech
BUSINESS SOFTWARE

BUSINESS EYE 360°

A 360º view over your Business

Software Solutions for Smart Enterprises

www.bettertechsoftware.com

Plataforma Business eye 360º – Recolhe, Normaliza e Distribui a informação

Sales | Finance | Production | Warehouse | Quality | Logistics | Stocks | CRM | Projects | Field Service

Business Eye 360°

Top Management

Regional Director | Channel Manager | Brand Manager | Financial Director | Sales Rep | Warehouse Manager | Quality Manager | Logistics Manager | Key Account | Project Manager | Field Service Manager | Production Manager | Marketing Manager

3 Meios de distribuir a informação

1 –Power BI

Dashboards no PowerBI

2 – Business Report

Relatórios de gestão entregues automaticamente na caixa de correio dos destinatários

3 – Mobile APP

Informaçao disponibiliza nos celulares através da App Business Eye

POWERBI

SHOW STATISTICS

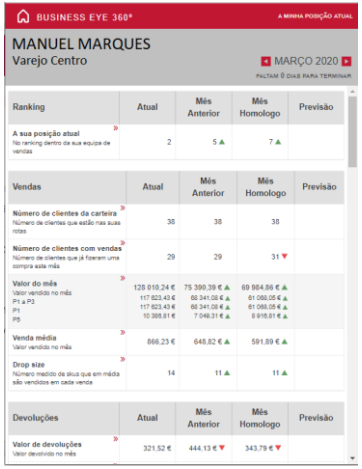

Recolha e normalização da informação

Para fazer chegar a informação ao BusinessEye será instalado um DataSender que extrai diariamente a informação relevante do banco de dados dos sistema do cliente , ou de uma staging área preparada para o efeito
Essa informação e normalizada e enviada para a base de dados do BusinessEye.
E uma solução ONSITE. Todas as bases de dados dados ficam localizados dentro da infraestrutura do cliente.

Bettertech DataSender

Data PUSH - Distribuição automática da informação

Relatórios de gestão

Gerados automaticamente com a periodicidade desejada e enviados para a caixa do e-mail dos destinatarios

Nos proximos slides uma amostra de algumas partes de um relatorio de gestao

Cada capitúlo do relatório analisa uma área da empresa

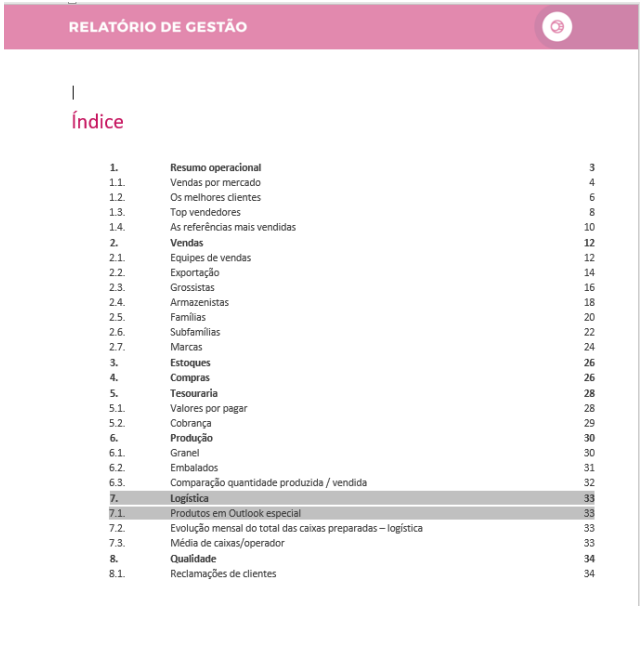

RELATÓRIO DE GESTÃO

Índice

1.	**Resumo operacional**	**3**
1.1.	Vendas por mercado	4
1.2.	Os melhores clientes	6
1.3.	Top vendedores	8
1.4.	As referências mais vendidas	10
2.	**Vendas**	**12**
2.1.	Equipes de vendas	12
2.2.	Exportação	14
2.3.	Grossistas	16
2.4.	Armazenistas	18
2.5.	Famílias	20
2.6.	Subfamílias	22
2.7.	Marcas	24
3.	**Estoques**	**26**
4.	**Compras**	**26**
5.	**Tesouraria**	**28**
5.1.	Valores por pagar	28
5.2.	Cobrança	29
6.	**Produção**	**30**
6.1.	Granel	30
6.2.	Embalados	31
6.3.	Comparação quantidade produzida / vendida	32
7.	**Logística**	**33**
7.1.	Produtos em Outlook especial	33
7.2.	Evolução mensal do total das caixas preparadas – logística	33
7.3.	Média de caixas/operador	33
8.	**Qualidade**	**34**
8.1.	Reclamações de clientes	34

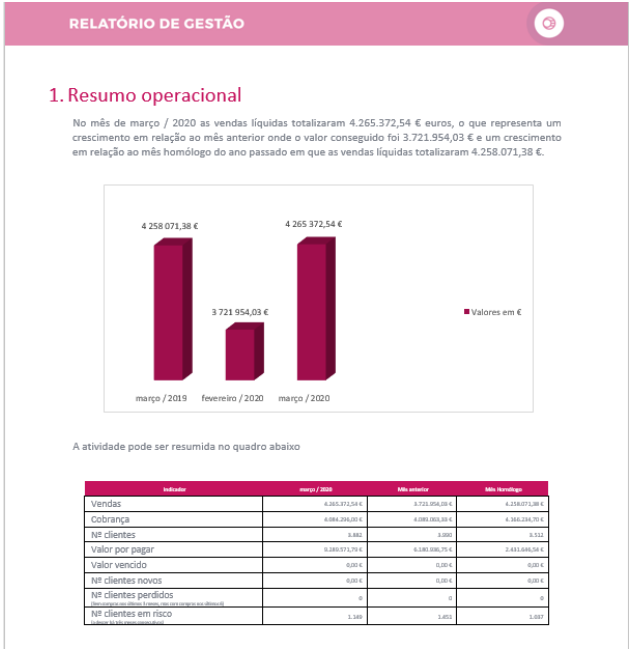

RELATÓRIO DE GESTÃO

1. Resumo operacional

No mês de março / 2020 as vendas líquidas totalizaram 4.265.372,54 € euros, o que representa um crescimento em relação ao mês anterior onde o valor conseguido foi 3.721.954,03 € e um crescimento em relação ao mês homólogo do ano passado em que as vendas líquidas totalizaram 4.258.071,38 €.

A atividade pode ser resumida no quadro abaixo

Indicador	março / 2020	Mês anterior	Mês Homólogo
Vendas	4.265.372,54 €	3.721.954,03 €	4.258.071,38 €
Cobrança	4.084.206,00 €	4.089.003,33 €	4.160.234,70 €
Nº clientes	3.882	3.890	3.512
Valor por pagar	6.280.971,79 €	6.180.086,75 €	2.431.646,54 €
Valor vencido	0,00 €	0,00 €	0,00 €
Nº clientes novos	0,00 €	0,00 €	0,00 €
Nº clientes perdidos (que compraram nos últimos 3 meses, mas não compram nos últimos 6)	0	0	0
Nº clientes em risco (deixa de 1 a 3 meses consecutivos)	1.149	1.053	1.037

A informação é disponibilizada automaticamente e já tratada aos decisores da empresa

RELATÓRIO DE GESTÃO

1.4. As referências mais vendidas

As vendas em março / 2020 para o top 5 de referências totalizaram 359.658,78 € o que representa 8,43% do total de vendas do mês e constitui um crescimento sobre as vendas totais do top5 do mês anterior que constituíram 2,57% das vendas totais e são um crescimento sobre as vendas totais do mês homólogo que constituíram 2,17% do total.

O gráfico seguinte apresenta a distribuição das vendas de março / 2020 pelo Top 5 de referências.

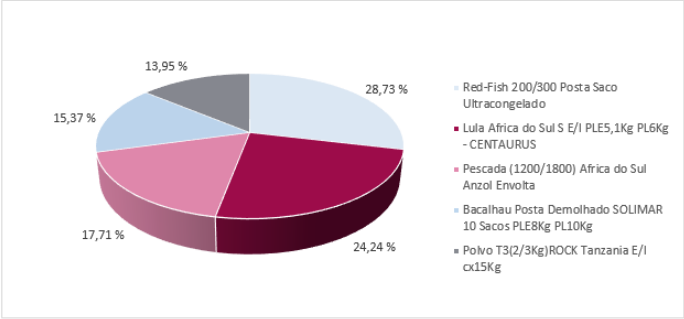

As vendas do top 5 de referências relativas a março / 2020, mês anterior e mês homólogo podem ser observadas no gráfico abaixo.

RELATÓRIO DE GESTÃO

2.5. Famílias

As vendas em março / 2020 para o top 5 de famílias totalizaram 2.106.740,04 € o que representa 49,39 % do total de vendas do mês e constitui um crescimento sobre as vendas totais do top5 do mês anterior que constituíram 45,81 % das vendas totais e são um crescimento sobre as vendas totais do mês homólogo que constituíram 48,54 do total.

O gráfico seguinte apresenta a distribuição das vendas de março / 2020 pelo Top 5 de famílias.

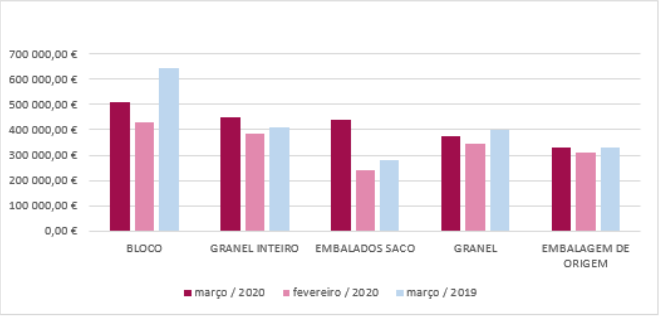

As vendas do top 5 de vendas de famílias relativas a março / 2020, mês anterior e mês homólogo podem ser observadas no gráfico abaixo.

O decisor necessita dos detalhes ? É só clicar os Links inseridos no relatório

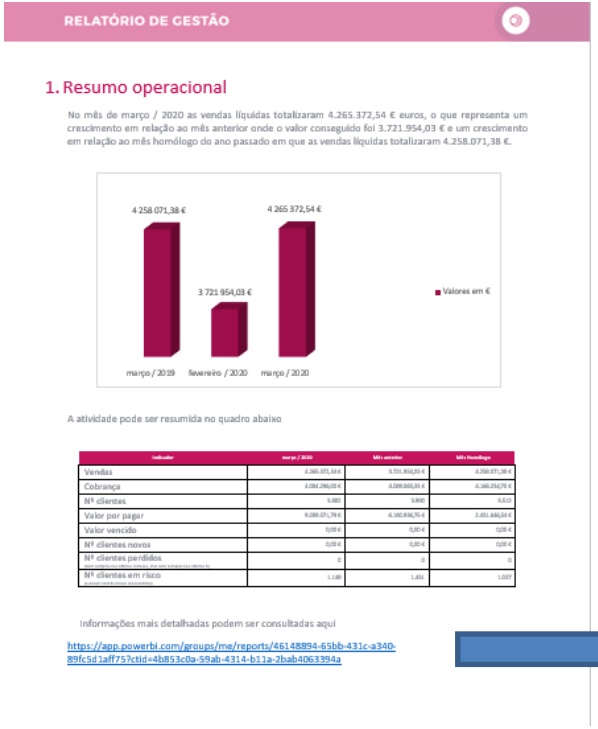

RELATÓRIO DE GESTÃO

1. Resumo operacional

No mês de março / 2020 as vendas líquidas totalizaram 4.265.372,54 € euros, o que representa um crescimento em relação ao mês anterior onde o valor conseguido foi 3.721.954,03 € e um crescimento em relação ao mês homólogo do ano passado em que as vendas líquidas totalizaram 4.258.071,38 €.

A atividade pode ser resumida no quadro abaixo

Indicador	março / 2020	Mês anterior	Mês Homólogo
Vendas	4.265.372,54 €	3.721.954,03 €	4.258.071,38 €
Cobrança	4.084.296,03 €	3.608.043,35 €	4.166.354,79 €
Nº clientes	3.882	3.896	3.922
Valor por pagar	9.289.371,79 €	4.182.936,75 €	2.431.446,54 €
Valor vencido	0,00 €	0,00 €	0,00 €
Nº clientes novos	0,00 €	0,00 €	0,00 €
Nº clientes perdidos (após indicação efetiva scrap, dia seis próximo mês)	0	0	0
Nº clientes em risco (Clientes sem faturação acumulada)	1.148	1.451	1.037

Informações mais detalhadas podem ser consultadas aqui

https://app.powerbi.com/groups/me/reports/46148894-65bb-431c-a340-89fc5d1aff75?ctid=4b853c0a-59ab-4314-b11a-2bab4063394a

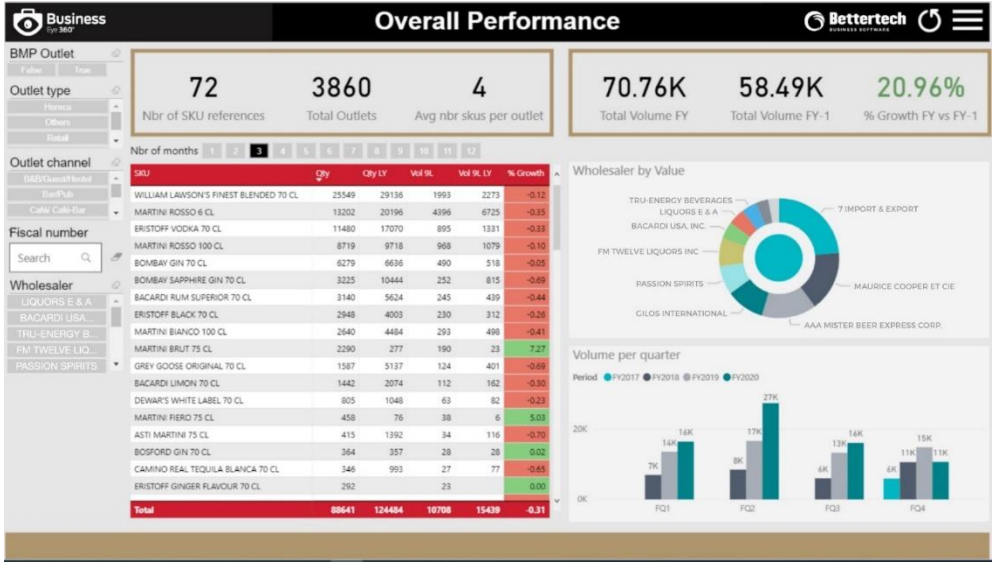

Business Eye 360°

Overall Performance

Bettertech BUSINESS SOFTWARE

BMP Outlet: False | True

Outlet type: Horeca, Others, Retail

Outlet channel: B&B/Guest/Hotel, Bar/Pub, Cafe/ Café-Bar

Fiscal number: Search

Wholesaler: LIQUORS E & A, BACARDI USA..., TRU-ENERGY B..., FM TWELVE LIQ..., PASSION SPIRITS

72	3860	4
Nbr of SKU references	Total Outlets	Avg nbr skus per outlet

70.76K	58.49K	20.96%
Total Volume FY	Total Volume FY-1	% Growth FY vs FY-1

Nbr of months: 1 2 3 4 5 6 7 8 9 10 11 12

SKU	Qty	Qty LY	Vol 9L	Vol 9L LY	% Growth
WILLIAM LAWSON'S FINEST BLENDED 70 CL	25549	29136	1993	2273	-0.12
MARTINI ROSSO 6 CL	13202	20196	4396	6725	-0.35
ERISTOFF VODKA 70 CL	11480	17070	895	1331	-0.33
MARTINI ROSSO 100 CL	8719	9718	968	1079	-0.10
BOMBAY GIN 70 CL	6279	6636	490	518	-0.05
BOMBAY SAPPHIRE GIN 70 CL	3225	10444	252	815	-0.69
BACARDI RUM SUPERIOR 70 CL	3140	5624	245	439	-0.44
ERISTOFF BLACK 70 CL	2948	4003	230	312	-0.26
MARTINI BIANCO 100 CL	2640	4484	293	498	-0.41
MARTINI BRUT 75 CL	2290	277	190	23	7.27
GREY GOOSE ORIGINAL 70 CL	1587	5137	124	401	-0.69
BACARDI LIMON 70 CL	1442	2074	112	162	-0.30
DEWAR'S WHITE LABEL 70 CL	805	1048	63	82	-0.23
MARTINI FIERO 75 CL	458	76	38	6	5.03
ASTI MARTINI 75 CL	415	1392	34	116	-0.70
BOSFORD GIN 70 CL	364	357	28	28	0.02
CAMINO REAL TEQUILA BLANCA 70 CL	346	993	27	77	-0.65
ERISTOFF GINGER FLAVOUR 70 CL	292		23		0.00
Total	88641	124484	10708	15439	-0.31

Wholesaler by Value

TRU-ENERGY BEVERAGES
LIQUORS E & A
BACARDI USA, INC.
FM TWELVE LIQUORS INC
PASSION SPIRITS
CILOS INTERNATIONAL
7 IMPORT & EXPORT
MAURICE COOPER ET CIE
AAA MISTER BEER EXPRESS CORP.

Volume per quarter

Period: FY2017 FY2018 FY2019 FY2020

20K
0K
7K 14K 16K
8K 17K 27K
6K 13K 14K
6K 11K 15K 11K
FQ1 FQ2 FQ3 FQ4

Explore a informação

Conhecer a realidade para um melhor planejamento

Nos próximos slides apresenta-se uma amostra dos dashboards disponibilizados pelo Business Eye

Overall Performance – Como está o nosso desempenho ?

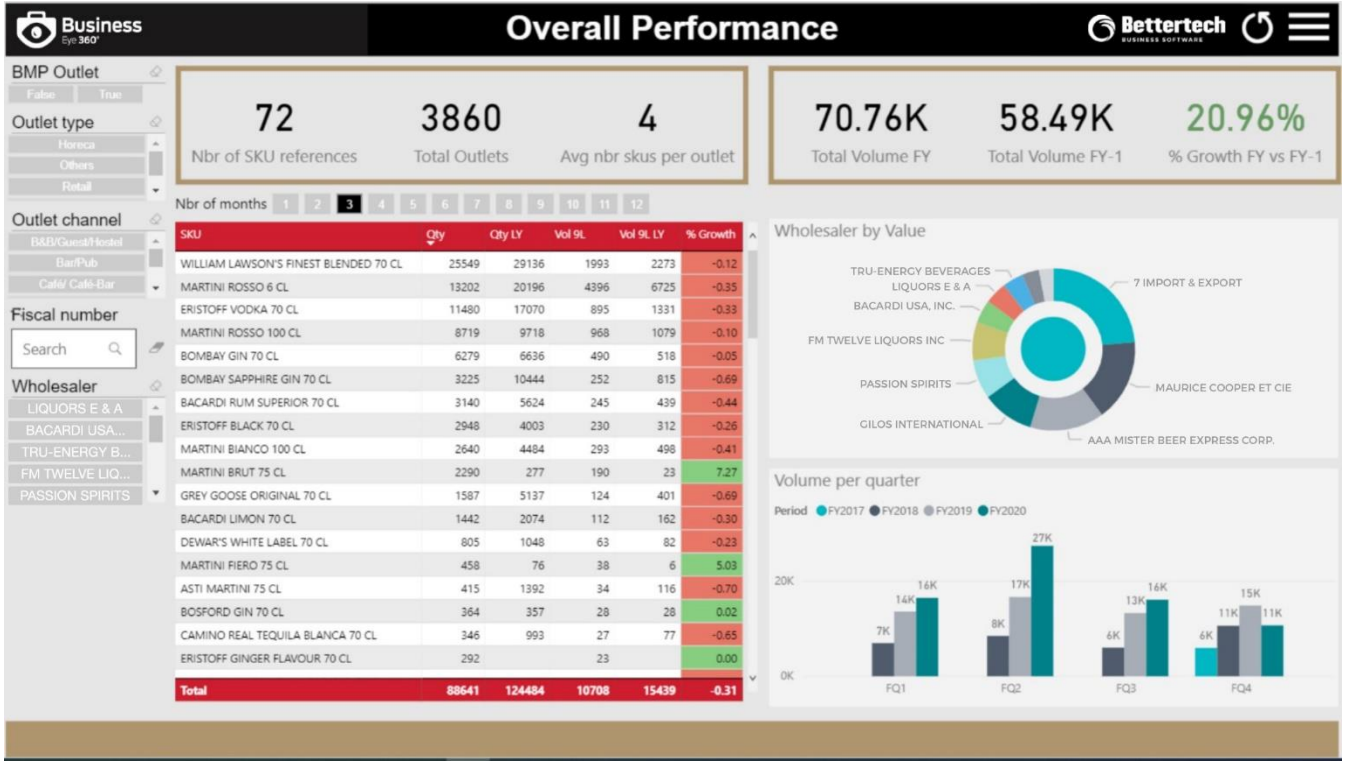

SKU	Qty	Qty LY	Vol 9L	Vol 9L LY	% Growth
WILLIAM LAWSON'S FINEST BLENDED 70 CL	25549	29136	1993	2273	-0.12
MARTINI ROSSO 6 CL	13202	20196	4396	6725	-0.35
ERISTOFF VODKA 70 CL	11480	17070	895	1331	-0.33
MARTINI ROSSO 100 CL	8719	9718	968	1079	-0.10
BOMBAY GIN 70 CL	6279	6636	490	518	-0.05
BOMBAY SAPPHIRE GIN 70 CL	3225	10444	252	815	-0.69
BACARDI RUM SUPERIOR 70 CL	3140	5624	245	439	-0.44
ERISTOFF BLACK 70 CL	2948	4003	230	312	-0.26
MARTINI BIANCO 100 CL	2640	4484	293	498	-0.41
MARTINI BRUT 75 CL	2290	277	190	23	7.27
GREY GOOSE ORIGINAL 70 CL	1587	5137	124	401	-0.69
BACARDI LIMON 70 CL	1442	2074	112	162	-0.30
DEWAR'S WHITE LABEL 70 CL	805	1048	63	82	-0.23
MARTINI FIERO 75 CL	458	76	38	6	5.03
ASTI MARTINI 75 CL	415	1392	34	116	-0.70
BOSFORD GIN 70 CL	364	357	28	28	0.02
CAMINO REAL TEQUILA BLANCA 70 CL	346	993	27	77	-0.65
ERISTOFF GINGER FLAVOUR 70 CL	292		23		0.00
Total	**88641**	**124484**	**10708**	**15439**	**-0.31**

Principais questões:

- SKUs vendidos
- Quem compra ?
- Que lojas vendem ?
- Qual o volume ?
- Evolução das vendas
- Quais os canais ?

Informação filtrada por:

- Tipo de cliente
- Canal
- Loja
- Período
- Detalhe do cliente

Distribuição numérica– Quais são as lojas vendem ? Quais são os produtos vendidos ?

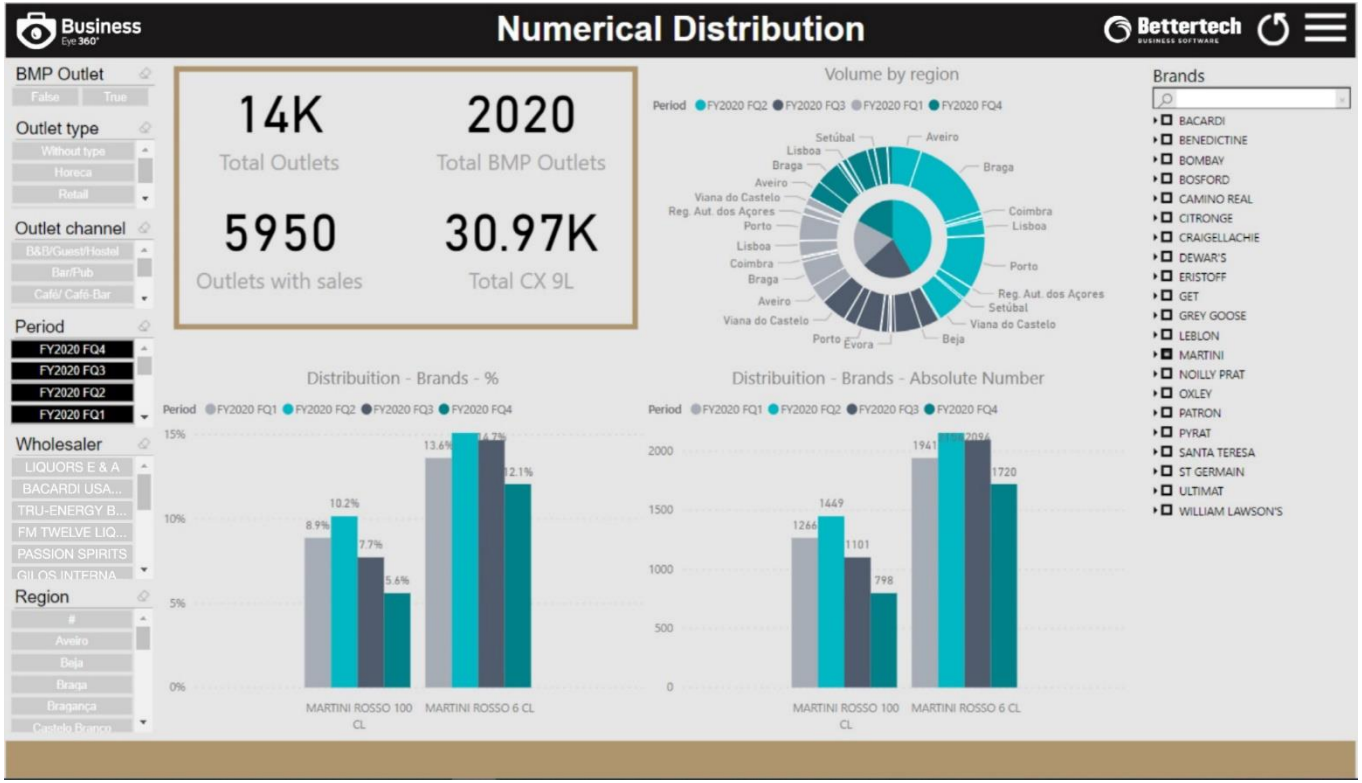

Principais questoes

- Total Clientes
- Vendas por:
  - Periodo
  - Marca
  - Produto
  - Regiao
  - Loja

Informação filtrada por

- Tipo de cliente
- Canal
- Periodo
- Loja
- Regiao

Top Produtos e Lojas- Mais vendidos e Melhores lojas

Business Eye 360°

Top Skus and Outlets

Bettertech BUSINESS SOFTWARE

BMP Outlet
False | True

Fiscal Year
FY2020
FY2019
FY2018

Month
April
May
June
July
August
September

Wholesaler
LIQUORS E & A
BACARDI USA...
PASSION SPIRITS
AAA MISTER BE...
FM TWELVE LIQ...
TRUE-ENERGY B...

Region
Aveiro
Beja
Braga
Bragança
Castelo Branco
Coimbra

Top 5 Skus by volume

Month & Year	Total Volume	Total Qty	Total value	Rank
April 2019				
LIQUORS E & A				
ERISTOFF VODKA 70 CL	17.08	219.00	0.00	1
MARTINI ROSSO 100 CL	16.98	153.00	0.00	2
BOMBAY GIN 70 CL	15.44	198.00	0.00	3
ERISTOFF BLACK 70 CL	12.25	157.00	0.00	4
BACARDI RUM SUPERIOR 70 CL	8.74	112.00	0.00	5
BACARDI USA, INC.				
WILLIAM LAWSON'S FINEST BLENDED 70 CL	238.76	3,061.00	19,876.47	1
MARTINI ROSSO 6 CL	187.15	562.00	10,013.15	2
ERISTOFF VODKA 70 CL	46.18	592.00	4,381.32	3
MARTINI BIANCO 100 CL	34.52	311.00	1,819.88	4
MARTINI ROSSO 100 CL	23.64	213.00	1,240.83	5
PASSION SPIRITS				
MARTINI ROSSO 6 CL	230.77	693.00	10,981.33	1
WILLIAM LAWSON'S FINEST BLENDED 70 CL	69.73	894.00	5,717.38	2
ERISTOFF VODKA 70 CL	68.95	884.00	6,706.25	3
MARTINI ROSSO 100 CL	64.38	580.00	3,168.35	4
BOMBAY GIN 70 CL	49.22	631.00	5,434.26	5
AAA MISTER BEER EXPRESS CORP.				
MARTINI ROSSO 6 CL	218.78	657.00	11,035.19	1
WILLIAM LAWSON'S FINEST BLENDED 70 CL	210.29	2,696.00	17,538.17	2
ERISTOFF VODKA 70 CL	47.81	613.00	4,466.65	3
MARTINI ROSSO 100 CL	27.86	251.00	1,429.07	4
ERISTOFF BLACK 70 CL	19.73	253.00	1,862.05	5

Top 20 Outlets by volume

Month & Year	Total Volume	Total Qty	Total value	Rank
April 2019				
LIQUORS E & A				
GARCIA'S SEAFOOD GRILLE & FISH MARKET	22.15	284.00	0.00	1
DELICIAS DE ESPANA	8.11	104.00	0.00	2
REDBAR BRICKELL	6.08	78.00	0.00	3
BLUE MARTINI	5.87	60.00	0.00	4
EROS LOUNGE	4.66	42.00	0.00	5
SANDBAR SPORTS GRILL	2.81	36.00	0.00	6
LITTLE HOOLIES	2.81	36.00	0.00	6
ILUSIONES NIGHT CLUB & LOS RECUERDOS TABERNA	2.57	33.00	0.00	8
SCULLY'S TAVERN	2.47	16.00	0.00	9
GRAMPS	1.73	18.00	0.00	10
DUO RESTAURANT AND BAR	1.63	20.00	0.00	11
HOLE IN THE WALL PUB	1.61	19.00	0.00	12
TAVERN IN THE GROVE	1.60	18.00	0.00	13
CHEF ADRIANNE'S VINEYARD RESTAURANT	1.57	15.00	0.00	14
MIAMI VELVET	1.40	18.00	0.00	15
SEGAFREDO BRICKELL	1.13	12.00	0.00	16
LEVEL 25	0.94	12.00	0.00	17
K K BILLIARD	0.94	12.00	0.00	17
DORAL BILLIARDS & SPORTS BAR	0.79	8.00	0.00	19
THE CLUB AT RENAISSANCE	0.70	9.00	0.00	20
HAPPY WINE GROVE	0.70	9.00	0.00	20
BACARDI USA, INC.				

Principais questões

- Melhores produtos por loja
- Melhores clientes por canal

Informação filtrada por

- Ano Fiscal
- Mês
- Loja
- Região

Missing Availability– Quais são as lojas que não vendem os meus produtos ?

Business Eye 360°

Missing Availability by Outlet

Bettertech BUSINESS SOFTWARE

FY2020 FQ1 - MARTINI ROSSO 6 CL

Wholesaler	Customer	Region	Channel	BMP Salesrep
All	All	All	All	All

Nbr of Outlets with no sales - 15550

Wholesaler	BMP Customer code	Customer	Channel	BMP Salesrep	Region	SKU
TRU-ENERGY BEVERAGES	10.7287	GARCIA'S SEAFOOD GRILLE...	Specialized Retail	Without BMP Salesrep	Évora	MARTINI ROSSO 6 CL
TRU-ENERGY BEVERAGES	10034188	DELICIAS DE ESPANA	Specialized Retail	Without BMP Salesrep	Beja	MARTINI ROSSO 6 CL
TRU-ENERGY BEVERAGES	10036373	REDBAR BRICKELL	Specialized Retail	Without BMP Salesrep	Sem Região	MARTINI ROSSO 6 CL
TRU-ENERGY BEVERAGES	10090187	BLUE MARTINI	Specialized Retail	Without BMP Salesrep	Portalegre	MARTINI ROSSO 6 CL
TRU-ENERGY BEVERAGES	10090345	EROS LOUNGE	Specialized Retail	Without BMP Salesrep	Santarém	MARTINI ROSSO 6 CL
TRU-ENERGY BEVERAGES	10199106	SANDBAR SPORTS GRILL	Hotels	Without BMP Salesrep	Évora	MARTINI ROSSO 6 CL
TRU-ENERGY BEVERAGES	10199107	LITTLE HOOLIES	Restaurant	Without BMP Salesrep	Évora	MARTINI ROSSO 6 CL
TRU-ENERGY BEVERAGES	10199112	OAK TAVERN	Restaurant	Without BMP Salesrep	Portalegre	MARTINI ROSSO 6 CL
TRU-ENERGY BEVERAGES	10199115	SCULLY'S TAVERN	Without channel	Without BMP Salesrep	Portalegre	MARTINI ROSSO 6 CL
TRU-ENERGY BEVERAGES	10199141	GRAMPS	Restaurant	Without BMP Salesrep	Beja	MARTINI ROSSO 6 CL
TRU-ENERGY BEVERAGES	10199164	DUO RESTAURANT AND BAR	Restaurant	Without BMP Salesrep	Évora	MARTINI ROSSO 6 CL
TRU-ENERGY BEVERAGES	10199175	HOLE IN THE WALL PUB	Specialized Retail	Without BMP Salesrep	Évora	MARTINI ROSSO 6 CL

by Wholesaler

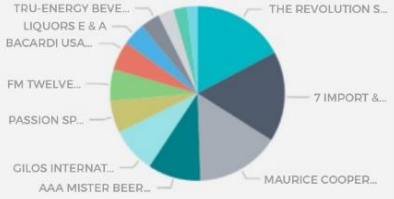

by Region

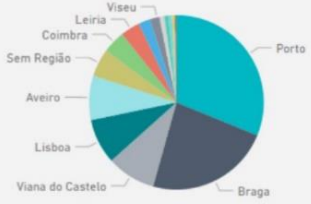

Estoques por loja – qual a disponibilidade de produto em cada loja

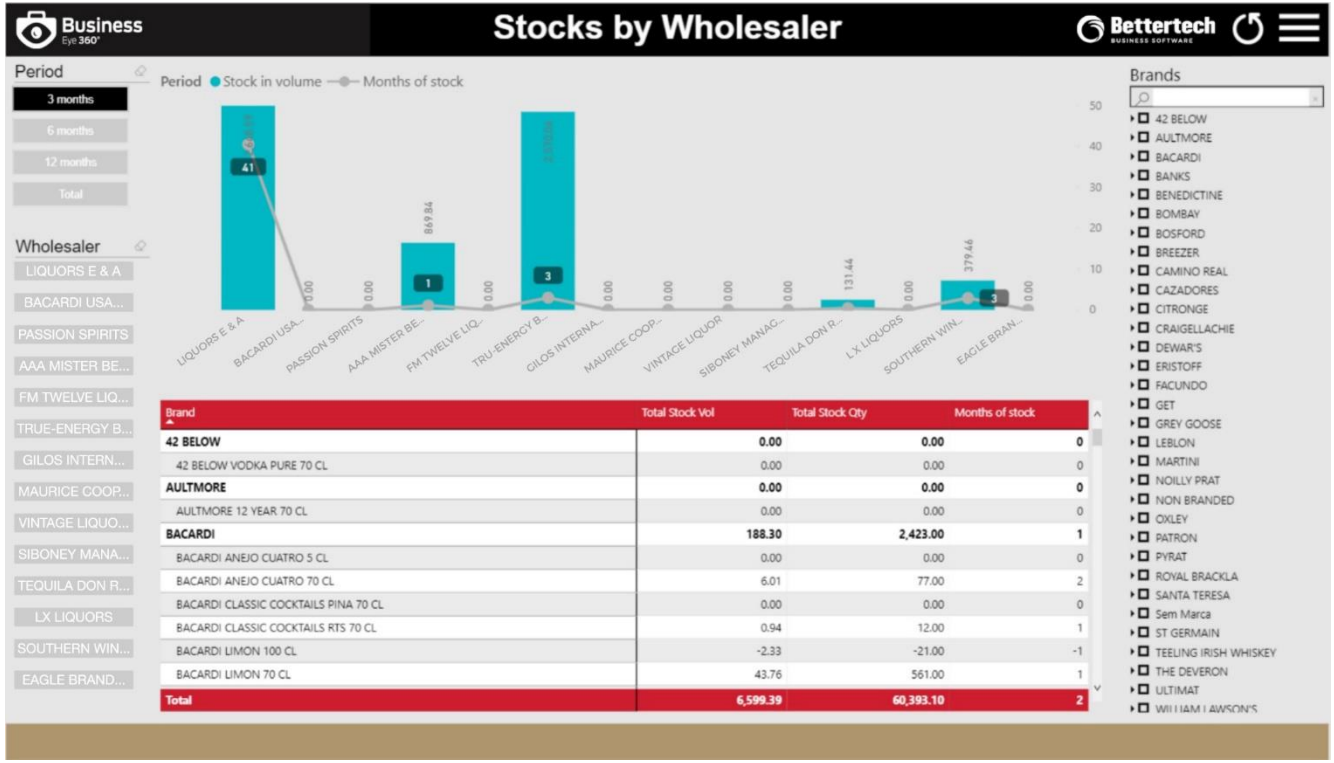

Brand	Total Stock Vol	Total Stock Qty	Months of stock
42 BELOW	**0.00**	**0.00**	**0**
42 BELOW VODKA PURE 70 CL	0.00	0.00	0
AULTMORE	**0.00**	**0.00**	**0**
AULTMORE 12 YEAR 70 CL	0.00	0.00	0
BACARDI	**188.30**	**2,423.00**	**1**
BACARDI ANEJO CUATRO 5 CL	0.00	0.00	0
BACARDI ANEJO CUATRO 70 CL	6.01	77.00	2
BACARDI CLASSIC COCKTAILS PINA 70 CL	0.00	0.00	0
BACARDI CLASSIC COCKTAILS RTS 70 CL	0.94	12.00	1
BACARDI LIMON 100 CL	-2.33	-21.00	-1
BACARDI LIMON 70 CL	43.76	561.00	1
Total	**6,599.39**	**60,393.10**	**2**

Principais questões

- Estoque por loja
- Estoque versus Vendas

Informação filtrada por

- Período
- Loja
- Marca
- Produto

Sell Out - Quem está a vender?

Principais Questões:

- Sellout por loja
- Valor das vendas
- Quantidade vendida
- Evolução das vendas
- Vendas por SKU

Informação filtrada por

- Tipo de cliente
- Canal
- Valorização
- Período
- Loja

Performance das marcas

Business Eye 360°

Sell Out by Brand

Bettertech BUSINESS SOFTWARE

LIQUORS E & A - Valorization by Value

Selected period: FY2020

All

Brand	Selected Period	Selected Period -1	% Growth
WILLIAM LAWSON'S	**195,433**	**151,411**	**29.07%**
WILLIAM LAWSON'S FINEST BLENDED 450 CL	0	0	0.00%
WILLIAM LAWSON'S FINEST BLENDED 5 CL	0	0	0.00%
WILLIAM LAWSON'S & COLA 25 CL	0	0	0.00%
WILLIAM LAWSON'S 13 YEAR OLD 70 CL	1,057	3,047	-65.31%
WILLIAM LAWSON'S FINEST BLENDED 100 CL	0	0	0.00%
WILLIAM LAWSON'S FINEST BLENDED 20 CL	172	0	0.00%
WILLIAM LAWSON'S FINEST BLENDED 70 CL	194,204	148,364	30.90%
WILLIAM LAWSON'S SPICED 70 CL	0	0	0.00%
ULTIMAT	**172**	**345**	**-50.00%**
ULTIMAT VODKA 70 CL	172	345	-50.00%
THE DEVERON	**0**	**0**	**0.00%**
THE DEVERON 12 YEAR OLD 70 CL	0	0	0.00%
TEELING IRISH WHISKEY	**0**	**0**	**0.00%**
TEELING WHISKEY SMALL BATCH 100 CL	0	0	0.00%
ST GERMAIN	**11,842**	**8,480**	**39.65%**
ST GERMAIN 70 CL	11,842	8,480	39.65%
Sem Marca	**0**	**0**	**0.00%**
Sem Classificação	0	0	0.00%
SANTA TERESA	**4,713**	**5,006**	**-5.85%**
SANTA TERESA 1796 70 CL	2,380	2,112	12.73%
SANTA TERESA GRAN RESERVA 70 CL	2,332	2,894	-19.40%
Total	**1,092,521**	**1,166,383**	**-6.33%**

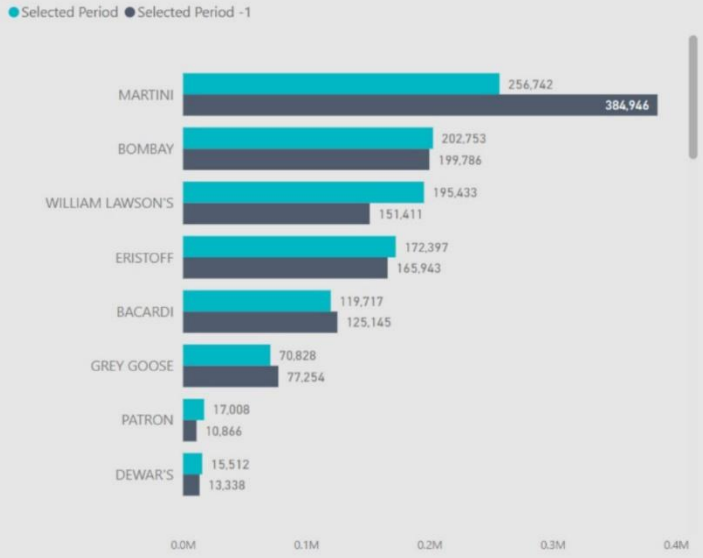

Principais questões

- Marca
- Produto
- Quantidade vendida
- Evolução das vendas

Informação filtrada por

- Período
- Marca
- Produto

Vendas mensais/trimestrais/anuais por loja

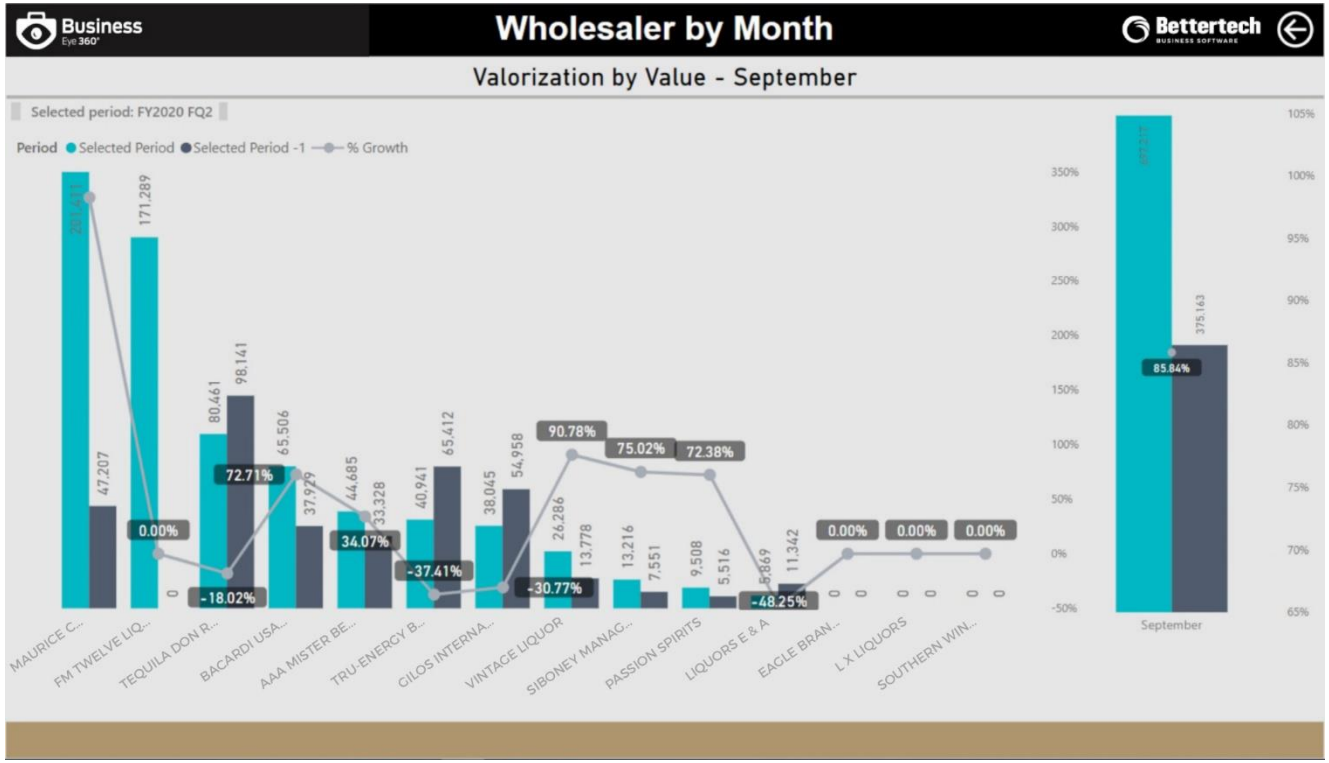

Penetração no mercado- Performance dos produtos por região

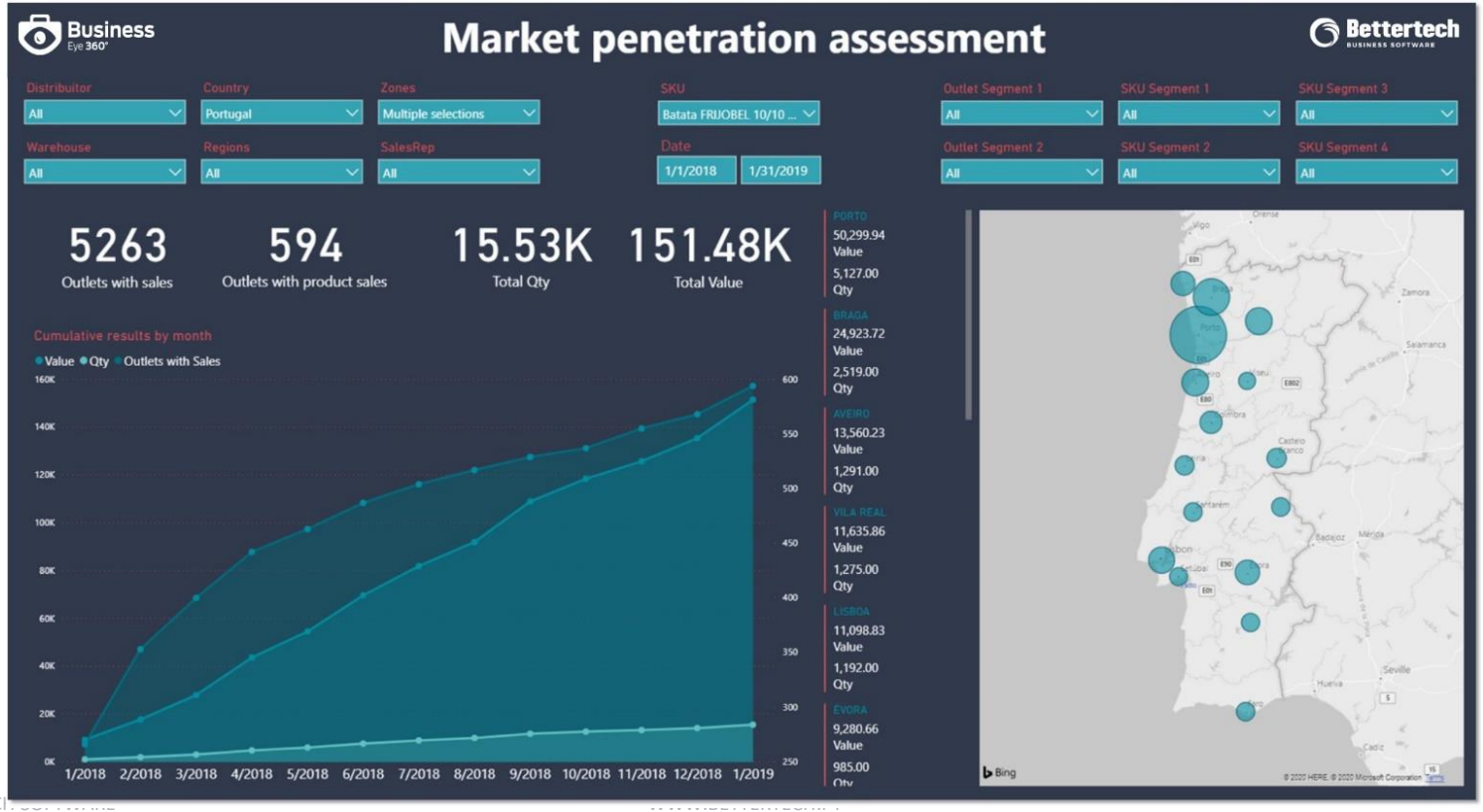

Mobile APP

Informação atualizada na palma da mão

através do Business Eye 360 Mobile

Business Eye Mobile APP

Para gestores de loja, team Leaders, brand managers, salesrep e outros profissionais da empresa

BUSINESS EYE 360° — A MINHA POSIÇÃO ATUAL

MANUEL MARQUES
Varejo Centro
MARÇO 2020
FALTAM 0 DIAS PARA TERMINAR

Ranking	Atual	Mês Anterior	Mês Homologo	Previsão
A sua posição atual No ranking dentro da sua equipa de vendas	2	5 ▲	7 ▲	

Vendas	Atual	Mês Anterior	Mês Homologo	Previsão
Número de clientes da carteira Número de clientes que estão nas suas rotas	38	38	38	
Número de clientes com vendas Número de clientes que já fizeram uma compra este mês	29	29	31 ▼	
Valor do mês Valor vendido no mês P1 a P3 P1 P5	128 010,24 € 117 623,43 € 117 623,43 € 10 386,81 €	75 390,39 € ▲ 68 341,08 € ▲ 68 341,08 € ▲ 7 049,31 € ▲	69 984,86 € ▲ 61 068,05 € ▲ 61 068,05 € ▲ 8 916,81 € ▲	
Venda média Valor vendido no mês	866,23 €	648,82 € ▲	591,89 € ▲	
Drop size Número medido de skus que em média são vendidos em cada venda	14	11 ▲	11 ▲	

Devoluções	Atual	Mês Anterior	Mês Homologo	Previsão
Valor de devoluções Valor devolvido no mês	321,52 €	444,13 € ▼	343,79 € ▼	

BUSINESS EYE 360° — A MINHA POSIÇÃO ATUAL

MANUEL MARQUES
Varejo Centro
MARÇO 2020
FALTAM 0 DIAS PARA TERMINAR

Rentabilidade	Atual	Mês Anterior	Mês Homologo	Previsão
Custo das vendas Valor de custo da mercadoria vendida	40 656,78 €	27 109,12 € ▲	23 025,61 € ▲	
Lucro bruto Valor das vendas – custo das vendas	87 353,46 €	48 281,27 € ▲	46 959,25 € ▲	
Percentagem de rentabilidade Lucro bruto / Custo das vendas * 100	215 %	178 % ▲	204 % ▲	

SKUs	Atual	Mês Anterior	Mês Homologo	Previsão
Total skus Total de skus distintos vendidos pela equipa de vendas	857	845 ▲	823 ▲	
Número de skus Número de skus vendidos pelo vendedor	222	198 ▲	211 ▲	
Cobertura Número de skus / Total de skus* 100	26 %	23 % ▲	26 % ▲	
Número de grupos Número de grupos de skus distintos comprados				
Quantidade comprada Soma das quantidades compradas	10 791	6 310 ▲	6 752 ▲	

BUSINESS EYE 360° — A MINHA POSIÇÃO ATUAL

MANUEL MARQUES
Varejo Centro
MARÇO 2020
FALTAM 0 DIAS PARA TERMINAR

Crédito	Atual	Mês Anterior	Mês Homologo	Previsão
Limite de crédito Limite de crédito concedido aos clientes da carteira	669 512,00 €	669 512,00 €	669 512,00 €	
Valor por pagar Valor de documentos em aberto nos clientes da carteira	141 473,45 €	28 879,21 € ▲	1 085,86 € ▲	
Número de documentos por pagar Número de documentos por pagar nos clientes da carteira	348	137 ▲	48 ▲	
Utilização do crédito Valor por pagar / Limite credito * 100	21 %	4 % ▲	0 % ▲	

Valor Vencido	Atual	Mês Anterior	Mês Homologo	Previsão
Número de documentos vencidos Número de documentos vencidos	89	59 ▲	48 ▲	
Valor vencido Valor dos documentos vencidos	10 494,12 €	2 624,88 € ▲	1 085,86 € ▲	
Valor vencido até 45 dias Valor dos documentos vencidos até 45 dias	8 958,78 €	2 474,28 € ▲		
Valor vencido de 45 a 60 dias Valor dos documentos vencidos de 45 a 60 dias	1 384,74 €			
Valor vencido de 60 a 90 dias Valor dos documentos vencidos de 60 a 90 dias		-25,71 € ▲		

Business Eye Mobile APP
Informação atualizada na palma da mão

BUSINESS EYE 360º — A MINHA POSIÇÃO ATUAL

MANUEL MARQUES
Varejo Centro

MARÇO 2020
FALTAM 0 DIAS PARA TERMINAR

Valor vencido de com mais de 120 dias Valor dos documentos vencidos com mais de 120 dias	176,31 €	176,31 €	1 085,86 € ▼
Prazo médio de vencimento Total de dias vencidos / Nº de documentos vencidos			
Prazo médio ponderado Total de dias vencidos * valor vencido / Nº de documentos vencidos * valor vencido			

Pagamentos	Atual	Mês Anterior	Mês Homologo	Previs
Número de documentos pagos Número de documentos pagos	207	225 ▼	194 ▲	
Valor pago Valor pago no mês	96 715,77 €	70 205,23 € ▲	66 879,78 € ▲	
Valor a pagar Valor dos documentos que forma pagos	114 873,53 €	85 837,97 € ▲	67 007,98 € ▲	
Percentagem de pagamento 100% indica que os documentos foram pagos na totalidade	84 %	82 % ▲	100 % ▼	
Prazo médio de pagamento Soma dos dias apos data de emissão / nº de documentos pagos	59	101 ▼	61 ▼	
Prazo médio de pagamento ponderado Soma dos dias apos data de emissão * valor pago/ nº de documentos pagos * valor pago	59	68 ▼	60 ▼	

BUSINESS EYE 360º — A MINHA POSIÇÃO ATUAL

MANUEL MARQUES
Varejo Centro

MARÇO 2020
FALTAM 0 DIAS PARA TERMINAR

Estatísticas	Atual	Mês Anterior	Mês Homologo	Previsão
Clientes Novos Número de clientes novos				
Clientes Perdidos Clientes que não compram nos últimos 60 dias, mas que compraram nos 180 dias anteriores				
Maus Pagadores Número de clientes com documentos vencidos	21	17 ▲	17 ▲	
Acima do Limite Número clientes acima do limite de crédito	9	5 ▲	4 ▲	
Clientes a Subir Número de clientes que subiu em relação ao mês homologo. Se não houver mês homologo compara com o mês anterior	18	7 ▲	1 ▲	
Clientes a Descer Número de clientes que desceu em relação ao período homologo. Se não houver mês homologo compara com mês anterior	1	5 ▼	5 ▼	
Clientes em Risco Número de clientes que desceu nos últimos dois meses e que continua a descer relativamente ao mês anterior	1	5 ▼	8 ▼	
Clientes Bloqueados Número de clientes bloqueados	34	34	34	

BUSINESS EYE 360º — SKUs

MANUEL MARQUES
Varejo Centro

MARÇO 2020
FALTAM 0 DIAS PARA TERMINAR

TOTAL SKUS — 1 - 50 de 222

Codigo	Produto	Valor	Qtd	Volume	N. Clientes
20695	Red-Fish L Aparado E/I PLE8,5Kg PL10Kg GRANEL	7 833,95 € 1 696,14 € ▲ 2 721,86 € ▲	248 54 ▲ 83 ▲		20 15 ▲ 12 ▲
47006	Caldeirada Peixe 8Cuv. x 900Gr PLE7,2Kg Promo 4 packs x 2cuv CUVETE GRANDE	4 071,36 € 3 102,00 € ▲	288 220 ▲		20 18 ▲
20712	Red-Fish M Aparado E/I PLE8,5Kg PL10Kg GRANEL	3 842,97 € 2 335,90 € ▲ 1 027,03 € ▲	135 83 ▲ 39 ▲		10 10 = 5 ▲
3040	Maruca 5 Posta Hig. HIGIENIZADO	3 663,81 € 1 652,07 € ▲ 1 741,93 € ▲	384 174 ▲ 173 ▲		15 13 ▲ 14 ▲
21191	Potas E/I PLE6,4Kg PL8Kg GRANEL INTEIRO	3 548,92 € 1 849,63 € ▲ 1 760,68 € ▲	124 72 ▲ 76 ▲		18 16 ▲ 14 ▲
47001	Filete Pescada 8 Cuvetes x 800Gr - PLE6,4Kg CUVETE GRANDE	2 848,26 € 1 233,58 € ▲ 1 293,49 € ▲	108 46 ▲ 41 ▲		6 6 = 5 ▲
21605	Maruca 2 Inteira E/I PLE9Kg PL10Kg GRANEL INTEIRO	2 413,80 € 2 221,90 € ▲ 2 846,83 € ▼	41 38 ▲ 43 ▼		6 7 ▼ 8 ▼
47110	Cocktail Marisco 8 Cuvetes x 900Gr - PLE7,2Kg CUVETE GRANDE	2 359,51 € 990,82 € ▲ 910,76 € ▲	76 31 ▲ 31 ▲		16 13 ▲ 14 ▲
66958	Lula Limpa 10/20 GELUS 10 Sacos	2 163,42 €	46		15

Total customização

POWERBI

SHOW STATISTICS

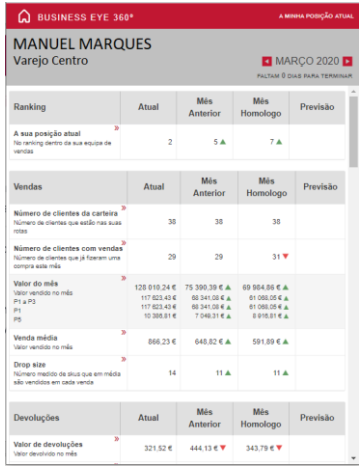

Outras necessidades ?, Novos relatorios ? Uma nova App ? Outros perfis de utilização ?

Existimos para servir o cliente, fazemos o levantamente de requisitos, estimamos o custo , e integramos dentro da sua Plataforma **Business Eye 360º**.

Quem somos

A Bettertech é uma software house

que se dedica ao desenvolvimento e implementação de projetos e soluções de software, desenvolvendo e procurando no mercado as melhores soluções e plataformas para as necessidades específicas de cada cliente

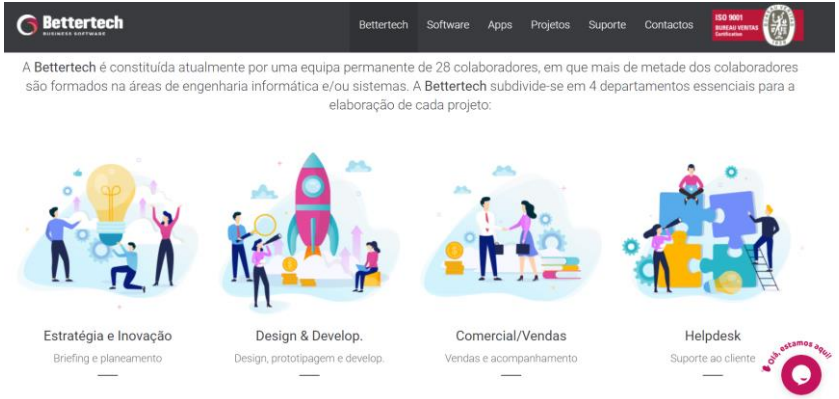

Missão

Desenvolver projetos e soluções tecnológicas que suportem a estratégia das organizações, melhorando a sua produtividade e promover a sua competitividade.

Valores

As necessidades do cliente devem ser satisfeitas com um nível de serviços de excelência, pois as suas expectativas não podem ser defraudadas.

Metodologia

Construir soluções apoiadas nas tecnologias de informação, que respondam eficazmente às necessidades de cada cliente

Várias soluções de software de Gerenciamento para o seu negócio... um projeto à medida da sua empresa!

.salesUP BS
Software de gestão ERP para a distribuição, produção e logística, com faturação certificada.

myTeam for Business
Software de colaboração, CRM e gestão de processos de negócio.

Data Warehouse
Software de *Business intelligence* - análise de dados de várias fontes.

Navigator
Software para definir os objetivos da empresa e equipas comerciais.

Route to Market
Software para acompanhamento diário de objetivos e KPIs.

PowerSales
Software de automação da força de vendas também com Autovenda e Pré-Venda.

Contact Center
Software para acompanhamento telefónico de clientes.

Easy2Buy
Software para a gestão integral do processo de compras eletrónicas.

NetTrans
Software para a gestão de transportes.

Gestech
Software de gestão para Assistência Técnica.

Geslog
Software de gestão de armazéns e logística (WMS).

Clientes de referencia internacional

Os produtos e serviços oferecidos pela Bettertech contam com projetos e implementações de referência em vários mercados-chave, e em diferentes partes do mundo.